



11/3(金)

11/5(日)

(2日間)

三重県・明和町

～齋宮プロジェクトマッピング～

平安絵巻2023

場所:さいくう平安の杜 18時～21時

(三重県多気郡明和町齋宮2800番地2773)

約8分程度の映像を繰り返し上映します

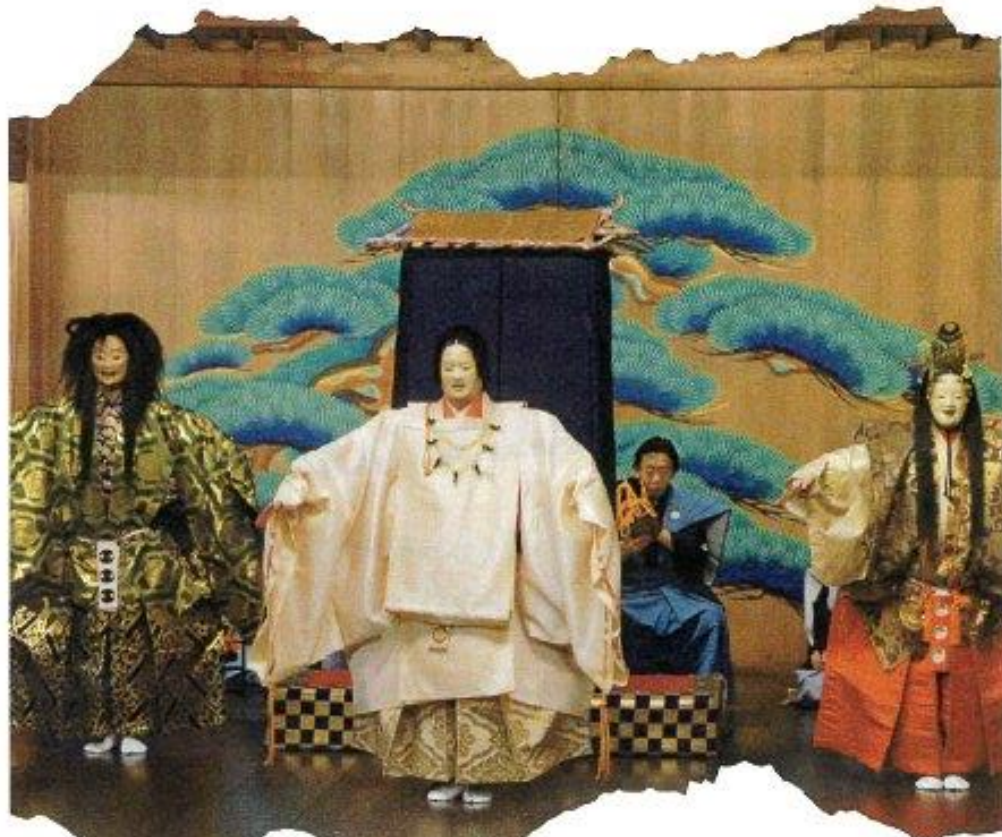

観世流

齋能「絵馬」

日時

二〇二三年 十一月四日(土)

二〇二四年 二月二日(金)

場所

三重県 明和町

さいくう平安の杜 正殿

18時30分開始 5千円

(三重県多気郡明和町齋宮2800番地2773)

「絵馬」 あらすじ

勅使が伊勢神宮に派遣されて斎宮に到着します。部分の夜、絵馬をかける行事を見ようと待っている時、日差しをよぶ白い絵馬と雨をよぶ黒い絵馬を持った老翁と娘がやってきました。

白と黒の馬を掛け争うが、二人は雨も降らぬ日も照らして、万民のために国土が豊かになるようにと、両方の馬を掛けることにします。

そして、自分たちは伊勢の二柱の神であると正体を明かし消え失せます。やがて、夜になり天照大神が、天照女命(アメノウズメノミコト)、手力雄命(タチカラオノミコト)を従えて現れ、舞を舞い、天の岩戸開きの故事を見せます。



11/3 (Fri)

11/5 (Sun)

Two Days

Princess Saiou's Lost Palace Saiku

Meiwa Town, Mie Prefecture
~Projection Mapping~

from 18:00 to 21:00

@Historic Park Saiku Heian Era Park

Address : Saiku 2800-2773, Meiwa Town, Mie Prefecture

Repeating an approximately 8-minute video

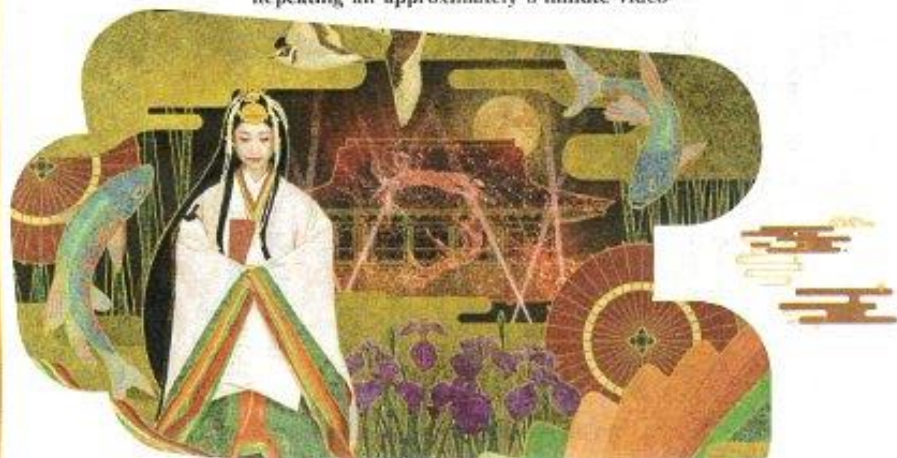

2023.11.04/2024.02.02

Traditional Japanese performing art Kanzeryu Takigi Noh 「Ema」

Event Date	Saturday, November 4, 2023 Friday, February 2, 2024
Ticket price	5,000 yen (Inquire for details)
Theatre opens	at 17:30~
Performance starts	at 18:00~
Venue	Historic Park Saiku Heian Era Park
Address	Saiku 2800-2773, Meiwa Town, Mie Prefecture
Mail	info@hana-meiwa.jp
Organizer	DMO HANA MEIWA



Access